

公立大学法人奈良県立医科大学

なかよし保育園

ご利用のしおり



<保育園の概要>

施設名：公立大学法人奈良県立医科大学 なかよし保育園

所在地：奈良県橿原市兵部町7番24号

TEL・FAX 0744-29-1155（直通）

0744-22-3051（代表）内線 66906、65204

利用資格：公立大学法人奈良県立医科大学に勤務する職員

入園対象：生後57日目から就学前までの児童

ただし、共働きであるなど、家庭で保育できない乳幼児が対象です。共働きではないが要介護者が同居しているなど、家庭に事情がある場合は別途ご相談ください。

定員：150名

職員構成：園長・主任保育士・保育士・栄養士・調理師・保育補助・事務員・用務員

<運営目的>

保育園は、職員等が養育する子どもの保育を通じて、子どもの心身の健やかな育成を助長するとともに、職員の子育て支援を行うことにより、職員間の絆を深め、安心して働きやすい職場環境を整えることを目的とする。

<保育理念>

子ども一人一人を大切に、保護者に信頼され、地域に愛される保育園を目指します。

<保育方針>

職員が一致協力し、保育の質の向上とサービスの充実に努めると共に、子どもと保護者が職員や地域の人々と明るく豊かな人間関係、信頼関係を築くことによって安らぎのある家庭的な保育の場の創出に努めます。

<保育目標>

- ・友だちを大切にする子ども
- ・身の回りのことが自分でできる子ども
- ・ごあいさつができる子ども
- ・お手伝いができる子ども
- ・元気に遊び、楽しく学習できる子ども

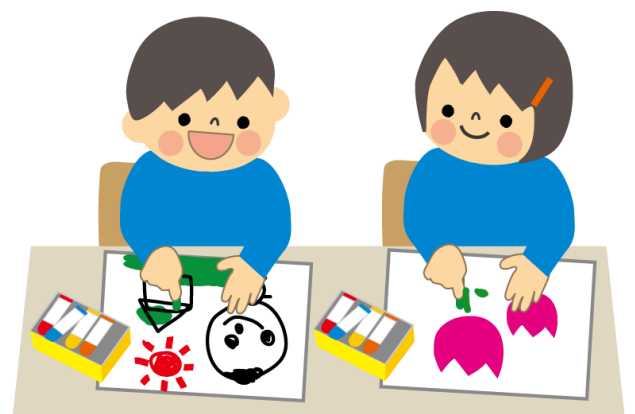

<入園の手続き>

- ・入園申込書を総務広報課または保育園に提出し、予約して下さい。
- ・入園許可は原則として申込順です。
- ・入園初日までに必要品をご持参して下さい。

<保育園について>

開園時間

平日・土曜	7:00 ~ 20:00 ※勤務が休みの場合は9:00~16:00
夜間	毎週金曜日 16:00 ~ 翌10:00 (利用都度申込)

- ・土曜・夜間保育のご利用は、保護者の勤務の場合に限ります。
- ・夜間保育は卒乳児からのお預かりになります。

休園日

日曜、祝日、年末年始（12月29日～1月3日）

※上記以外にも、行事の準備や片づけ等で不定期に家庭協力日とさせていただく場合があります。この場合事前にご連絡させていただきますのでご理解、ご協力の程よろしく申し上げます。

<保育料について>

1) 基本保育

児童の年齢及び利用者の前年の源泉徴収税額に応じて下表のとおりとします。

3歳未満児		3歳児	4歳以上児
源泉徴収税額（円）	保育料（円/月）	保育料（円/月）	保育料（円/月）
～ 39,999	24,000	* 27,000	* 22,000
40,000～ 139,999	35,600		
140,000～ 369,999	48,800		
370,000～	64,000		
4歳以上児は、別途給食費 2,000円を徴収いたします。			

*令和元年10月からの幼児教育・無償化に伴い、0歳児～2歳児の住民税非課税世帯、3歳児以上は保育料が無料になります。

- ・前年の源泉徴収税額が、育児休業により前々年の源泉徴収税額より低額の場合は、前々年の源泉徴収税額により決定します。
- ・育児休業が、前年と前々年の2年にまたがる場合は、所得の高い年の源泉徴収税額により決定します。
- ・同じ時期に、2人以上預ける場合は、保育料の最も高い児童以外の児童は半額となります。
- ・学生が保護者となる場合などで、保護者に収入がない場合、または、保護者が被扶養者である場合は、生計を一にしている方の源泉徴収税額により保育料を決定させていただきます。

2) 時間外保育

保育時間	利用料
夜間保育	1,500円/1回

3) 一時保育

臨時保育料 (円/日)	短時間保育料 (円/時間)
1人 3,500円	1時間まで 700円
2人以降1人につき 2,500円	2時間まで 1,000円
	3時間まで 1,500円
	4時間まで 2,000円

4) 短期保育

年齢	保育料 (円/月)
0～3歳児	64,000円
3歳以上児	27,000円
4歳以上児	22,000円

<年間行事予定>

4月 進級式	10月 運動会、ハロウィン
5月 こいのぼり	12月 クリスマス会
7月 七夕、水遊び	2月 節分・発表会
8月 水遊び	3月 ひなまつり、卒園式

※遠足は年1回実施予定



その他の行事

毎月の行事・・・お誕生日会・身体測定・避難訓練

検診

内科検診	年3回
歯科検診	年2回

<保育カリキュラム 1日の流れ>

2歳以上児

7:00	開園 自由遊び	・一人一人と朝の挨拶を交わし、健康チェックを行う。
9:00	朝の会	・出欠確認をし、1日を元気にスタートする。
9:30	設定保育	・年齢や発達に応じた活動・遊びを行う。
11:00	昼食準備	・清潔な環境で食事をするための準備を子ども達と一緒にやる。
11:30	昼食 片づけ 自由あそび	・年齢や発達に応じた食事のルールを学びながら楽しく食事をとる。
12:30	午睡準備・絵本 午睡	・遊びのあと、ゆっくりと心身と脳を休めることにより次の活動に繋げる。
14:45	目覚め・おやつ	・できるだけ自然に目覚められるよう、生活リズムを整える。
15:30	帰りの会 順次降園	・一人一人に帰りの挨拶を交わす。 ・明日も元気に登園するよう翌日の保育に繋げる。
16:30	自由あそび	・降園までの時間をリラックスした雰囲気の中で自由に過ごす。 ・降園時、保護者へ1日の子どもの様子を伝える。
20:00	閉園	・お迎えがすべて完了していること。

*乳児（0歳・1歳児）は、個々の生活リズムに合わせて対応します。

乳児0～2歳児については、午前・午後ともおやつの提供をさせていただきます。



<安全管理について>

・保育園賠償責任保険の加入

事業活動包括保険に加入し、保育士の不注意もしくは保育園の建物や遊具の不備や欠陥により園児がケガをした時、保育園として補償いたします。

・年間消防計画に基づく、避難訓練の実施

月に一度、地震・火災または不審者進入等、様々な状況を想定した訓練を行い、子ども達へ避難訓練の大切さを知らせ保育士間での緊急時の体制を確認します。

・緊急時の対応

保育中にお子様の体調の異変やケガなどが発生した場合、保護者の方にご連絡するとともに、状況に応じ本学附属病院へ受診させていただきます。

<健康管理について>

子どもが病気になったら・・・

1) 家庭で

体温が37.5℃または、食欲がない、不機嫌、ぐったりしている。下痢が頻繁に続く等の症状がある場合は登園を控えて下さい。

2) 保育中

上記のような症状が出た場合は、職場に連絡いたします。できるだけ早くお迎えをお願いいたします。

3) 伝染病の場合

水痘、風疹、はしか、流行性耳下腺炎、百日咳、咽頭結膜炎、流行性結膜炎、手足口病、インフルエンザ等、すべての伝染病は医師の登園許可（園指定用紙に記入）を得てから登園して下さい。

投薬について・・・

薬は、必ず投薬依頼書と一緒に保育士にお渡し下さい。

薬は1回分を小分けにして当日投与分のみご持参下さい。

小分けにせず持参された場合は投薬することはできません。また、翌日以降の分の薬も事故防止のためお預かりできません。

その他

朝、普段と違うことなどありましたら登園の際、必ず保育士にお子様の様子をお伝え下さい。

<給食について>

- ・給食は自園調理により提供させていただきます。成長期のお子様の健康と栄養面を考慮した献立のもと、徹底した衛生・品質管理と安全な調理で信頼できる食事を提供します。
- ・離乳食は、発達段階を考慮し、保護者と職員で相談しながら進めていきます。
- ・アレルギーのお子様には個々の状況に応じアレルギー除去食を提供させていただきます。
- ・除去食が必要な場合は、必ず入園前に医療機関によるアレルギー検査を受けて下さい。
- ・受診の際は、園指定の用紙をご持参していただき、受診機関にて必要事項を記入の上、園に提出して下さい。また、検査結果の詳細は個人懇談等で職員にお知らせ下さい。

<送迎について>

- ・お迎えの時間が遅れるなどの場合は必ず保育園へ連絡をお願いします。
- ・必ず、事前に写真の提出をいただいている方が送迎してください。
- ・通常の送迎者以外の方（代理者）が送迎される場合は、必ず事前に連絡下さい。
※万一、代理者であることが確認できない時はお子様をお引き渡しできない場合もありますのでご了承下さい。



<その他の連絡事項>

- 住所の変更など、提出していただいた児童票に変更がある場合は必ずお知らせください。
- 勤務変更になった場合は速やかに事務室までご連絡下さい。
- 出張や休暇の場合は、必ず居場所が明確になるようお知らせください（健康観察表にご記入下さい）
- 登園が遅くなる場合や欠席をされる場合は午前9時までに保育園へ連絡して下さい。
- 保育料金に関しての詳細等は、法人企画部 総務広報課までお問い合わせ下さい。

<賠償保険について>

- 保険会社：東京海上日動火災保険株式会社
契約期間：2024年3月31日～2025年3月31日（1年更新）
補償レベル：1事故あたりの支払い限度額 施設・事業活動 1,000,000千円
- 団体傷害保険：独立行政法人日本スポーツ復興センター
死亡保険金額 3,000万円 もしくは、1,500万円
障害見舞金 4,000万円 ～ 88万円

* 当施設は児童福祉法第35条の許可を受けていない保育施設（認可外保育施設として、同法第59条の2に基づき奈良県への設置届出を義務付けられた施設）です。

設置届出先 : 奈良県（文化・教育・くらし創造部 奈良っ子 はぐくみ課）
TEL0742-27-8604

*当保育園運営に関するご意見、お問い合わせは

株式会社プライムツーワン 保育運営本部

札幌市豊平区月寒東5条10丁目3-3 プライムビル3F

TEL：フリーダイヤル 0120-978-331